El Día del Señor

HOJA DOMINICAL

PARROQUIA DE SAN JUAN BOSCO - SALESIANOS - TRIANA

DOMINGO XXX DEL TIEMPO ORDINARIO - CICLO A **25 OCTUBRE 2020**

"Somos lo que hacemos de forma repetida. La excelencia, entonces, no es un acto, sino un hábito" (Aristóteles)

SALUDO DEL PÁRROCO

Queridos amigos:
Un cordial saludo.

Vamos con el segundo apartado de nuestra Programación Anual Parroquial (PAP), que se refiere a la liturgia, la vida de oración y celebración de nuestra comunidad parroquial, partiendo de que ***"La parroquia es una comunidad que vive la liturgia y los sacramentos... y prepara para celebrarlos con gusto y belleza"*** **(La PJS, Cuadro de Referencia, pág. 229)**.

Como objetivo para esta dimensión nos proponemos:

"Llevar adelante con calidad las diversas celebraciones litúrgicas".

Y para ello, queremos implementar los siguientes compromisos operativos:

- *Cuidar la* ***centralidad de "la eucaristía dominical"*** *para la comunidad parroquial, implicando a los diversos grupos en su animación,*
- Seguir promoviendo cotidianamente el **Sacramento de la Penitencia** o Reconciliación, y ofreciendo durante los tiempos de Adviento y Cuaresma la posibilidad de la celebración comunitaria del sacramento de la Reconciliación,
- Promoviendo el **culto al Santísimo Sacramento**, especialmente los Jueves Eucarísticos (Hora Santa), la Adoración Nocturna y el Jubileo Circular,
- Animando *la* ***devoción a María Auxiliadora***, especialmente con la celebración de los 24 de cada mes,
- Animando *la* ***devoción a Don Bosco***, los 31 de cada mes, en su fiesta litúrgica...,
- Promoviendo la **devoción y el culto al Sagrado Corazón de Jesús** (Primeros Viernes de mes, Triduo y Solemnidad en Junio).
- Empeñándonos decididamente en la **promoción del canto litúrgico y del Coro** Parroquial,
- ***Potenciando el Equipo de Liturgia*** para una animación de calidad de nuestras celebraciones litúrgicas,
- ***Promover los ministerios laicales***: acólitos, lectores, laicos que ayuden a dar la comunión...
- Promoviendo la **figura de los "acogedores" (ostiarios)**, personas dedicadas a recibir y ayudar a los feligreses cuando llegan a la iglesia y durante su estancia en la misma.

Si tienes sensibilidad para la liturgia, para las celebraciones; si quieres colaborar en este aspecto tan importante y trascendental para la vida de nuestra parroquia, no dudes en ponerte en contacto con alguna persona responsable o con el mismo párroco. ¡Te esperamos en el Equipo de Liturgia que queremos poner en marcha en breve!

Affmo. en Don Bosco,
Gustavo Martagón Ruíz, SDB

CONTÁCTANOS @psjbtriana parroquia.sevillatri@salesianos.edu 954 33 22 00

EN LA ESCUELA DE LA PALABRA

LECTURAS DEL XXX DOMINGO DEL TIEMPO ORDINARIO – CICLO A

Lectura del libro del Éxodo (22,20-26):

Así dice el Señor: «No oprimirás ni vejarás al forastero, porque forasteros fuisteis vosotros en Egipto. No explotarás a viudas ni a huérfanos, porque, si los explotas y ellos gritan a mí, yo los escucharé. Se encenderá mi ira y os haré morir a espada, dejando a vuestras mujeres viudas y a vuestros hijos huérfanos. Si prestas dinero a uno de mi pueblo, a un pobre que habita contigo, no serás con él un usurero, cargándole intereses. Si tomas en prenda el manto de tu prójimo, se lo devolverás antes de ponerse el sol, porque no tiene otro vestido para cubrir su cuerpo, ¿y dónde, si no, se va a acostar? Si grita a mí, yo lo escucharé, porque yo soy compasivo.»

Sal 17,2-3a.3bc-4.47.51ab

R/. Yo te amo, Señor; tú eres mi fortaleza

Yo te amo, Señor;
tú eres mi fortaleza;
Señor, mi roca,
mi alcázar, mi libertador. R/.

Dios mío, peña mía, refugio mío, escudo mío,
mi fuerza salvadora, mi baluarte.
Invoco al Señor de mi alabanza
y quedo libre de mis enemigos. R/.

Viva el Señor, bendita sea mi Roca,
sea ensalzado mi Dios y Salvador.
Tú diste gran victoria a tu rey,
tuviste misericordia de tu Ungido. R/.

Lectura de la primera carta del apóstol san Pablo a los Tesalonicenses (1,5c-10):

Sabéis cuál fue nuestra actuación entre vosotros para vuestro bien. Y vosotros seguisteis nuestro ejemplo y el del Señor, acogiendo la palabra entre tanta lucha con la alegría del Espíritu Santo. Así llegasteis a ser un modelo para todos los creyentes de Macedonia y de Acaya. Desde vuestra Iglesia, la palabra del Señor ha resonado no sólo en Macedonia y en Acaya, sino en todas partes. Vuestra fe en Dios había corrido de boca en boca, de modo que nosotros no teníamos necesidad de explicar nada, ya que ellos mismos cuentan los detalles de la acogida que nos hicisteis: cómo, abandonando los ídolos, os volvisteis a Dios, para servir al Dios vivo y verdadero, y vivir aguardando la vuelta de su Hijo Jesús desde el cielo, a quien ha resucitado de entre los muertos y que nos libra del castigo futuro.

Lectura del santo evangelio según san Mateo (22,34-40):

En aquel tiempo, los fariseos, al oír que Jesús había hecho callar a los saduceos, formaron grupo, y uno de ellos, que era experto en la Ley, le preguntó para ponerlo a prueba: «Maestro, ¿cuál es el mandamiento principal de la Ley?» Él le dijo: «"Amarás al Señor, tu Dios, con todo tu corazón, con toda tu alma, con todo tu ser." Este mandamiento es el principal y primero. El segundo es semejante a él: "Amarás a tu prójimo como a ti mismo." Estos dos mandamientos sostienen la Ley entera y los profetas.»

Palabra del Señor

CONTÁCTANOS @psjbtriana parroquia.sevillatri@salesianos.edu 954 33 22 00

PARA SABER ...

MISTERIOS DEL SANTO ROSARIO (MISTERIOS LUMINOSOS)

De la Carta Apostólica *ROSARIUM VIRGINIS MARIAE* del Sumo Pontífice Juan Pablo II

Misterios de luz

21. *Pasando de la infancia y de la vida de Nazaret a la vida pública de Jesús,* la contemplación nos lleva a los misterios que se pueden llamar de manera especial ***«misterios de luz».*** En realidad, todo el misterio de Cristo es luz. ***Él es «la luz del mundo»*** (Jn 8, 12). Pero esta dimensión se manifiesta sobre todo *en los años de la vida pública*, cuando anuncia el evangelio del Reino. Deseando indicar a la comunidad cristiana *cinco momentos significativos –misterios «luminosos»– de esta fase de la vida de Cristo*, pienso que se pueden señalar: 1. su Bautismo en el Jordán; 2. su autorrevelación en las bodas de Caná; 3. su anuncio del Reino de Dios invitando a la conversión; 4. su Transfiguración; 5. institución de la Eucaristía, expresión sacramental del misterio pascual.

(...) ***Misterio de luz es la predicación con la cual Jesús anuncia la llegada del Reino de Dios*** e invita a la conversión (cf. Mc 1, 15), perdonando los pecados de quien se acerca a Él con humilde fe...

1- Su bautismo en el Jordán (Mt 3, 13, 16-17)

"Entonces aparece Jesús, que viene de Galilea al Jordán donde Juan, para ser bautizado por él (...). Salió luego del agua; y en esto se abrieron los cielos y vio al Espíritu de Dios que bajaba en forma de paloma y venía sobre él. Y una voz que salía de los cielos decía: Este es mi Hijo amado, en quien yo me complazco."

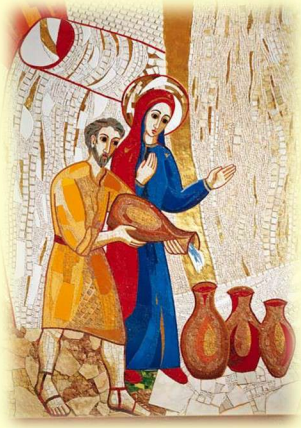

2- Su autorrevelación en las bodas de Caná (Jn 2,1-5)

"Se celebraba una boda en Caná de Galilea y estaba allí la madre de Jesús. Fue invitado también a la boda Jesús con sus discípulos. Y, como faltara vino, porque se había acabado el vino de la boda, le dice a Jesús su madre: No tienen vino. Jesús le responde: ¿Qué tengo yo contigo, mujer? Todavía no ha llegado mi hora. Dice su madre a los sirvientes: Haced lo que él os diga."

3- Su Anuncio del Reino de Dios, invitando a la conversión (Mc 1, 15, 21; 2,3-11; Lc 7, 47-48)

"Marchó Jesús a Galilea; y proclamaba la Buena Nueva de Dios: El tiempo se ha cumplido y el Reino de Dios está cerca; convertíos y creed en la Buena Nueva (...). [Luego] llegan a Cafarnaúm (...) y le vienen a traer a un paralítico. (...) Al no poder presentárselo a causa de la multitud, abrieron el techo (...) y a través de la abertura que hicieron, descolgaron la camilla donde yacía el paralítico. Viendo Jesús la fe de ellos, dice al paralítico: Hijo, tus pecados te son perdonados (...), a ti te digo, levántate, toma tu camilla y vete a tu casa."

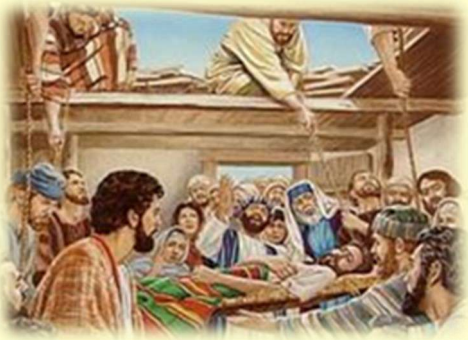

(Lc 7, 47-48). Por eso te digo que quedan perdonados sus muchos pecados, porque ha mostrado mucho amor. A quien poco se le perdona, poco amor muestra.» Y le dijo a ella: «Tus pecados quedan perdonados.»

Santoral

26 lunes:	Lunes de la XXX semana del tiempo ordinario.
27 martes:	Martes de la XXX semana del tiempo ordinario.
28 miércoles:	Santos Simón y Judas, apóstoles (Fiesta).
29 jueves:	**(F.S.)** Beato Miguel Rúa, presbítero (Memoria obligatoria).
30 viernes:	Viernes de la XXX semana del tiempo ordinario.
31 sábado:	Santa María en sábado (Memoria libre).
1 domingo:	Todos los santos. (Solemnidad).

CONTÁCTANOS @psjbtriana parroquia.sevillatri@salesianos.edu 954 33 22 00

NOS INFORMAMOS ...

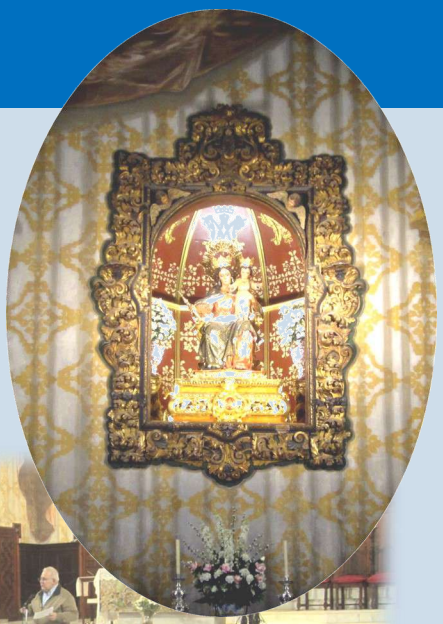

El pasado miércoles, a las 18.30 h. tuvo lugar la reunión de las catequistas de la Iniciación Cristiana (Despertar Religioso, Luz 1 y Luz 2), para poner en marcha la catequesis de este curso.
La catequesis de Primera Comunión se pondrá en marcha el día 6 de noviembre, viernes, a las 5 y cuarto de la tarde.
En breve, se procederá a la inscripción de los niños y niñas que quieran recibir dicha catequesis en nuestra Parroquia de San Juan Bosco.

HORARIOS

DESPACHO PARROQUIAL: LUNES, de 19 a 19,45 horas. MARTES Y MIÉRCOLES, de 18.30 a 19.30 horas
CÁRITAS PARROQUIAL: MIÉRCOLES, de 18.30 a 19.30 horas
SECRETARÍA: LUNES A JUEVES, de 19 a 20 horas
(Para pedir certificados, llamar previamente en ese horario al Tfno. 954 33 22 00)

CONTÁCTANOS @psjbtriana parroquia.sevillatri@salesianos.edu 954 33 22 00